Fachbereich Steuern	Einkommensteuer - Besteuerungsverfahren -	Datum:

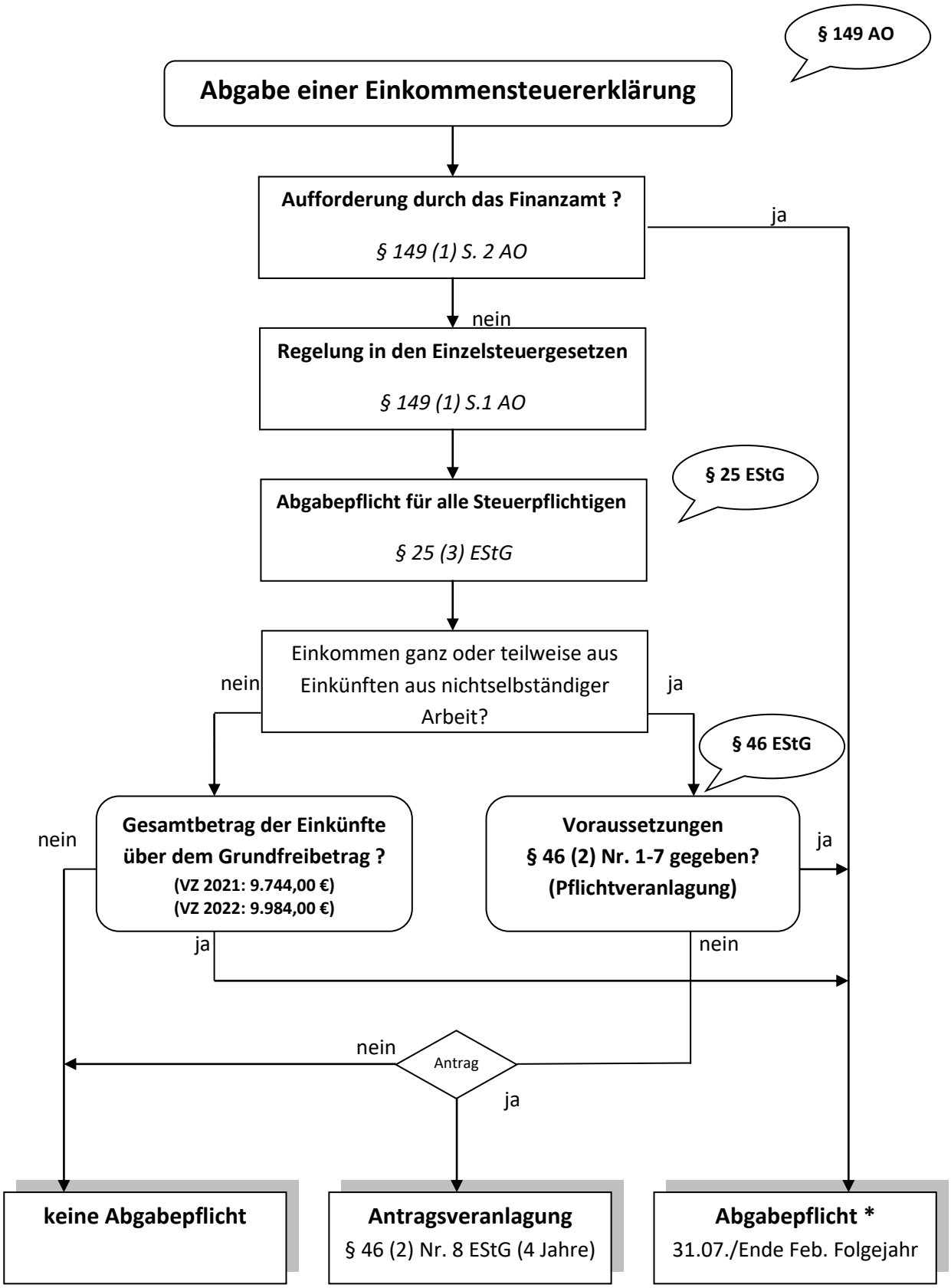

* Als Abgabetermin gilt der 31.07. des Folgejahres und bei Abgabe mit Hilfe steuerberatender Berufe Ende Februar des zweiten Folgejahres! (Art. 97 § 10a (4) EGAO)

© Fachbereich Steuern